

COOPERATIVA TEQUANA

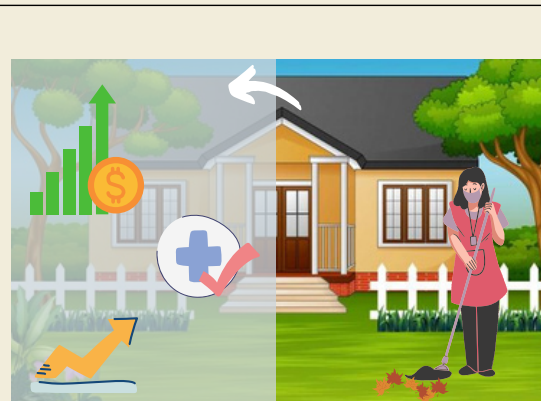

Problemática.

Mujeres madre cabeza de hogar sin empleos estable ni garantías laborales



Objetivo.

Emplear a las mujeres para la prestación de servicio domestico, garantizandoles ingreso y seguridad laboral



Propuesta de valor.

- Bienestar total de las familias a través de beneficios sociales y económicos.
- Clientes con trabajadores respaldados



Clientes.

Condominios, clubs, hoteles, casas y villas de la región dado que el turismo en casas de descanso tiene mucha fuerza en la economía local.

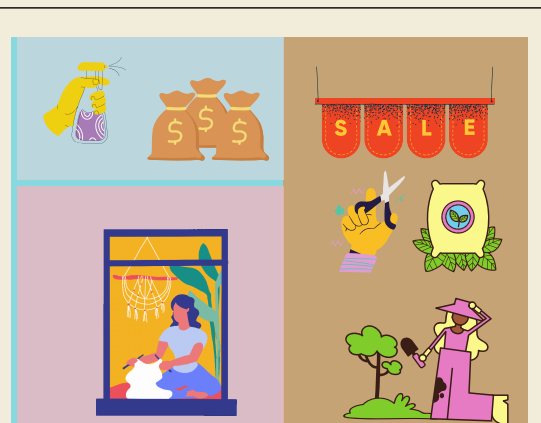

Ingresos.

Pagos por prestación de servicio domestico, venta de compostaje y manualidades, aporte de socios.



SURPLUS.

Servicio de guardería, apoyo crecimiento educativo, capacitaciones, fomento adquisición de vehiculo y planes familiares, +